Rack a cassetti acciaio 4 cassetti x 2 box microt/vial 2ml -Dim 145x308x245 (LxPxH)

Rack a cassetti acciaio inox per 136x136x53, 4 cassetti x 2 box microt/vial 2ml, open design -c/maniglie -base aperta -stop sic -Dim 145x308x245 (LxPxH)

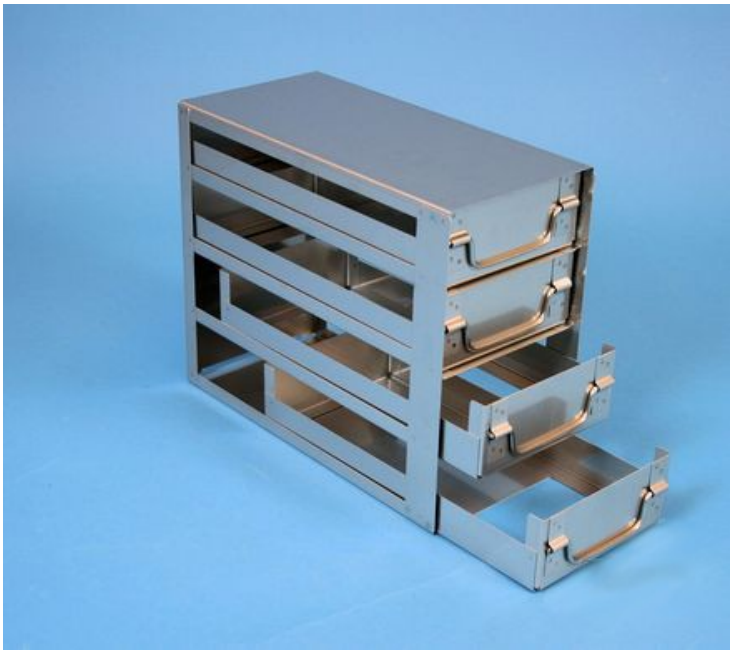

Product codes:

Reference: 63 856 0337

Product gallery:

Product description:

Rack a cassetti in acciaio inox utilizzabile con box 136x136 per microtubi e vial fino a 2ml
Design della casettiera "Open"
Con maniglia per facile estrazione cassetto
Base alloggio cassetto aperta per facilitare l'estrazione o la rimozione del box
Con stop di sicurezza
Larghezza 145mm
Dimensioni (Prof x Alt): 308x245mm

Product features:

CSC - BESONDERHEIT: cassettiera acciaio inox con maniglia - accoglie box per vial e microtubi da 1 a 2ml
CSC - ART: kommode
CSC - GEEIGNET FÜR ENTHALTEN: box 136x136x53
CSC - FORM: laterali aperti

CSC - FORM: base cassetti aperta
CSC - EINFÜHRBAR AUF: vertikale gefrierschrank
CSC - KAPAZITÄT MAX.: 8 box
CSC - HÖHE: 245
CSC - BREITE: 145
CSC - LÄNGE: 308
CSC - GRÖßE: 145x308x245mm
CSC - REICHWEITE: griglia 2x4h
CSC - SCHUTZ: blocco fine corsa
CSC - MATERIAL: stahl
CSC - PRAKTISCH: maniglia
CSC - GEEIGNET FÜR ENTHALTEN: microtubi e vial da 1 a 2ml